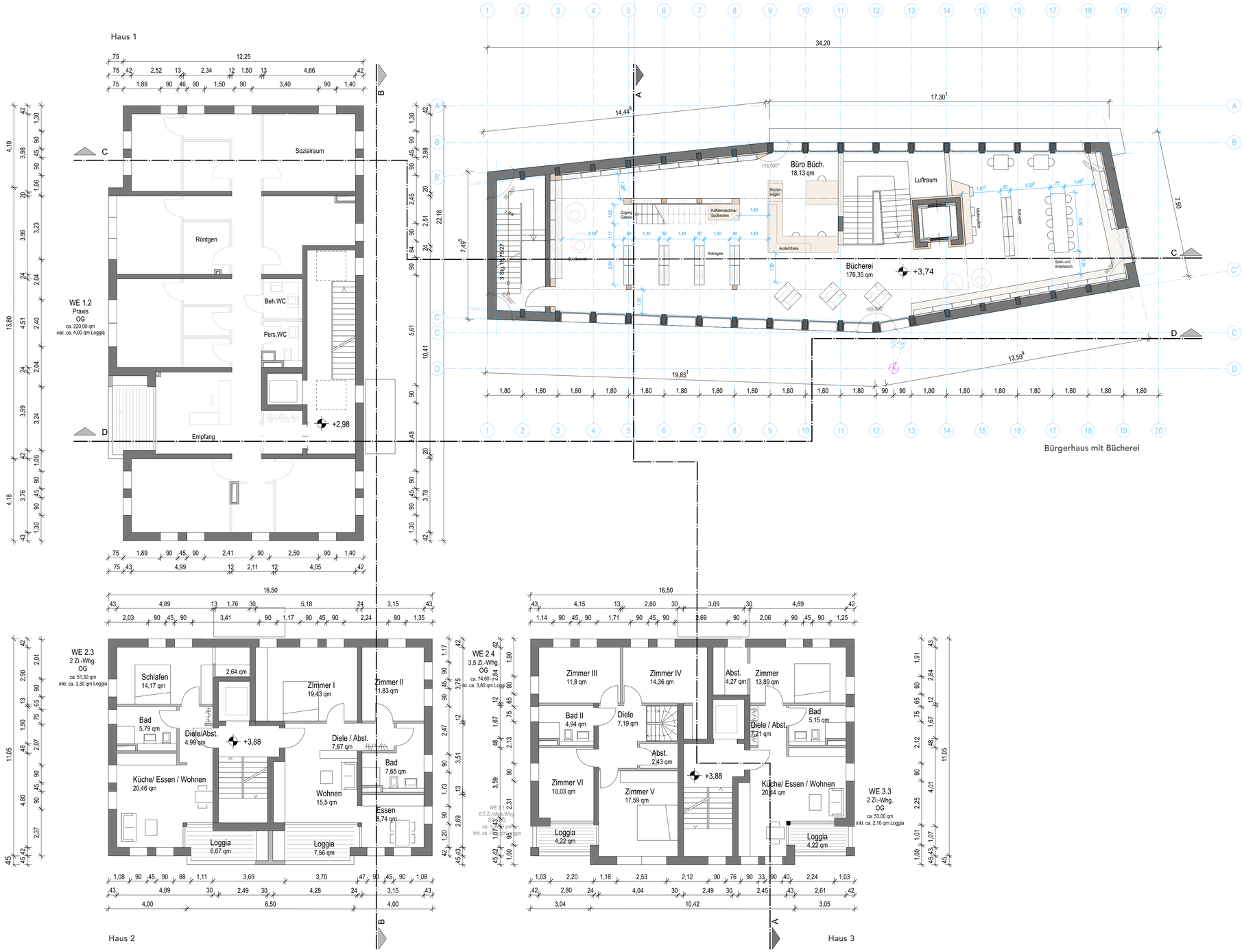

29.03.2018

Bauantrag

Quartier Lange Gasse
mit Bürgerhaus und
Bücherei in Bondorf

Projekt

Gemeinde Bondorf

vertreten durch:
Bernd Dürr
Gemeinde Bondorf
Hindenburgstraße 33
71149 Bondorf

Bauherr

Architektur 6H

vertreten durch:
Reginald Eckhoff
Architektur 6H
Hasenbergsteige 12
70178 Stuttgart
Tel. 0711 / 617271

Planverfasser
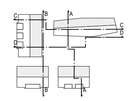
Genehmigungsplanung	**Projektphase**
Obergeschoss	**Planinhalt**
03	**Planform // Index**
1:100	**Maßstab**
0,9/0,56	**Plangröße**